

Manual Book ASET MOBILE

Download ASET Mobile

Download ASET Mobile dapat dilakukan di **Play Store** untuk handphone dengan sistem operasi **Android** atau App Store untuk handphone dengan sistem operasi **iPhone (IOS)**

Login pada ASET Mobile

Login dengan memasukkan User Name Password

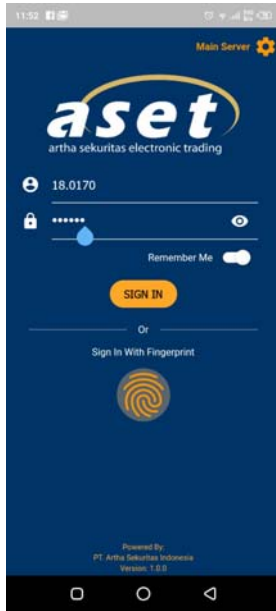

Login dengan menggunakan Finger Print

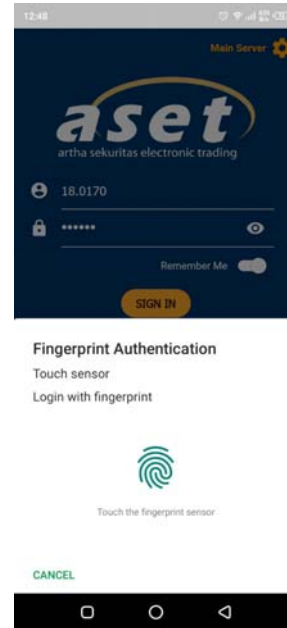

Menu Utama ASET Mobile



1. Menu Market Info terdiri dari:

- Running Trade** berfungsi untuk melihat secara langsung transaksi beli dan jual saham
- Stock Interest** berfungsi untuk melihat posisi harga saham yang bisa dipilih sesuai dengan yang kita mau.





- c. **Stock By Sector** berfungsi untuk melihat posisi harga saham yang dikelompokkan berdasarkan sektor saham tersebut.
- d. **Order Book** berfungsi untuk melihat antrian order beli atau order jual pada satu saham.

No	Stock Chg (Chg %)	Value Open	Volume High	Freq Low	Last Close
1	BBNI 0.00 %	22,003.44 18,725	0 15,725	2 10,000	15,725 15,725
2	BBTN 0.00 %	289,203.44 4,820	0 4,820	2 4,820	4,820 4,820
3	BEKS 0.00 %	25,000 50	0 50	1 50	50 50
4	BBRI 0.00 %	11,543.44 5,150	0 5,150	1 5,150	5,150 5,150

STOCK	LAST	BID	OFFER	HIGH	OPEN
TLKM	8,125	8,000	8,125	8,125	8,100
Volume	2,472	15	7,603	8,000	8,875

#B	BID VOL	BID	OFFER	OF VOL	#O
1	15	8,000	8,125	7,603	1

Price	Buy	SELL	Total	Bfreq	Sfreq
8,000	5	0	5	1	0
8,100	50	20	70	2	1
8,125	0	2,397	2,397	0	72

- e. **Stock Summary** berfungsi untuk melihat rangkuman transaksi beli dan jual pada satu saham untuk setiap broker secara lebih detail.
- f. **Broker Summary** berfungsi untuk melihat rangkuman transaksi beli dan jual pada satu broker untuk setiap saham secara detail.

Code	Buy VBuy	Sell VSell	Net VNet	TOTAL VTtotal
RX	0	1.95 B 2,397	-1.95 B -2,397	1.95 B 2,397
DX	82.83 M 102	40.50 M 50	42.33 M 52	123.33 M 152
KS	1.86 B 2,295	0	1.86 B 2,295	1.86 B 2,295
SH	80.75 M 75	20.20 M 25	40.55 M 50	80.95 M 100

Code	Buy VBuy	Sell VSell	Net VNet	TOTAL VTtotal
TLKM	60.75 M 50	20.20 M 25	40.55 M 50	80.95 M 100
BBRI	19.10 M 20	11.13 M 25	1.03 M 25	21.23 M 42



- g. **Stock Ranking** berfungsi untuk melihat ranking stock berdasarkan value, frequency, volume, gainer, dan loser.
- h. **Broker Ranking** berfungsi untuk melihat ranking broker berdasarkan value, frequency, volume, dan net value

No	Stock	Chg (Chg %)	Value	Volume	Freq	Last
			Open	High	Low	Close
1	TLKM	0.00 %	2.01 B	2,472	76	8,100
2	BBTN	0.00 %	289.20 M	600	2	4,820
3	ELTY	0.00 %	50.57 M	10,114	50	50
4	PWON	0.00 %	33.02 M	717	16	500
5	BBNI	0.00 %	22.00 M	14	2	1,700
6	BBRI	0.00 %	11.64 M	23	4	8,150
7	MNCN	0.00 %	3.44 M	34	3	1,200
8	ACES	0.00 %	3.40 M	20	6	1,700
9	BTEK	0.00 %	2.89 M	24	3	1,200
10	ADRO	0.00 %	883,000	6	4	1,400
11	ADHI	0.00 %	850,000	5	1	1,700
12	ASII	0.00 %	715,000	1	1	7,150
13	DEWA	0.00 %	300,000	60	1	50
14	KRAS	0.00 %	290,000	10	1	2900
15	BNBR	0.00 %	195,000	39	3	50
16	BEKS	0.00 %	25,000	5	1	50

No	Broker	TVal	TVol	TFreq
1	RX	1.95 B	2,438	90
2	KS	1.86 B	2,295	66
3	DP	578.40 M	1,200	4
4	FS	167.31 M	21,592	42
5	DX	123.63 M	154	10
6	SH	102.18 M	142	12
7	BQ	51.79 M	77	19
8	NI	27.15 M	70	10
9	XA	4.82 M	263	12
10	IT	4.65 M	39	3
11	VK	2.06 M	4	4
12	IF	1.43 M	2	2
13	FZ	300,000	60	1
14	CP	290,000	10	1
15	AH	25,000	5	1
16	XC	5,000	1	1

- i. **Trading Summary** berfungsi untuk melihat rangkuman transaksi pada yang terjadi di Bursa Efek Indonesia.
- j. **Indices** berfungsi untuk melihat Index harga saham secara sectoral, regional.

BOARD	VALUE	VOLUME	FREQ
TN	25.45 M	6,000	8
RG	4.86 B	2.83 M	258
NG	2.16 M	446	12
TOTAL	4.88 B	2.84 M	278
FOREIGN		VALUE	
BUY	293.33 M		
SELL	1.96 B		
NET SELL	-1.67 B		
LOCAL		VALUE	
BUY	2.15 B		
SELL	475.83 M		
NET BUY	1.67 B		

SECTORAL	REGIONAL	CURRENCY			
Indices	Last	Chg	Chg(%)	T.Val	T.Vol
	Open	High	Low	Close	
CONSUME R	2,224.15	0	0	2.89 M	2,400
COMPOSITE	6,656.79	-75.33	-1.13	2.43 B	1.41 M
Investor33	355.72	9.47	1.70	359.98 M	137,500
KOMPAS10	1,431.58	-30.42	-1.42	2.37 B	389,200
FINANCE	1,405.30	-0.28	-0.02	322.87 M	64,200
MANUFAC TUR	1,448.32	-0.66	-0.05	3.90 M	3,900
MINING	1,383.91	-1.88	-0.11	1.19 M	8,700
MNC36	489.52	-10.12	-2.07	74.22 M	80,900
BISNIS-27	722.15	12.53	1.77	2.08 B	325,300



2. Menu Transaksi terdiri dari:

a. Buy / Sell berfungsi untuk melakukan order beli jual saham

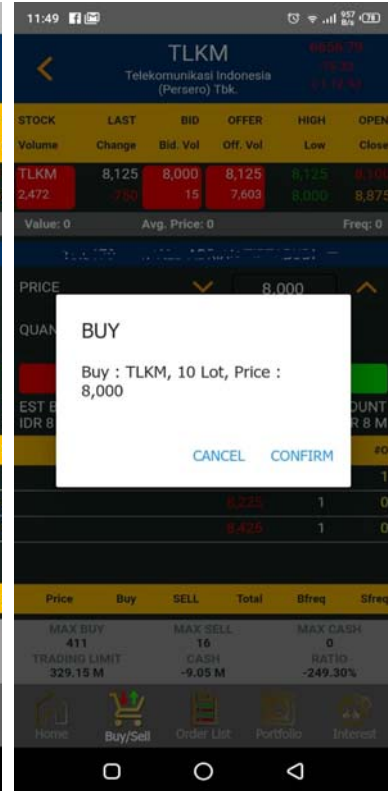
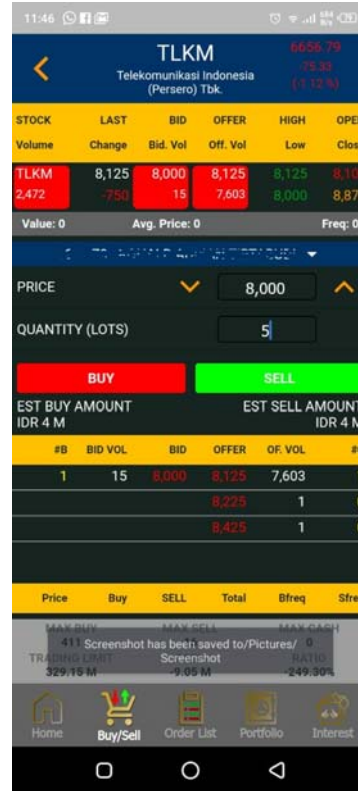

b. Order List berfungsi untuk melihat order yang sudah di-input pada menu Buy / Sell.

Selain itu kita juga dapat melakukan **amend**, **withdraw** atas order yang sudah kita masukan, dan melihat **Trade List** apabila saham yang kita beli atau jual sudah match

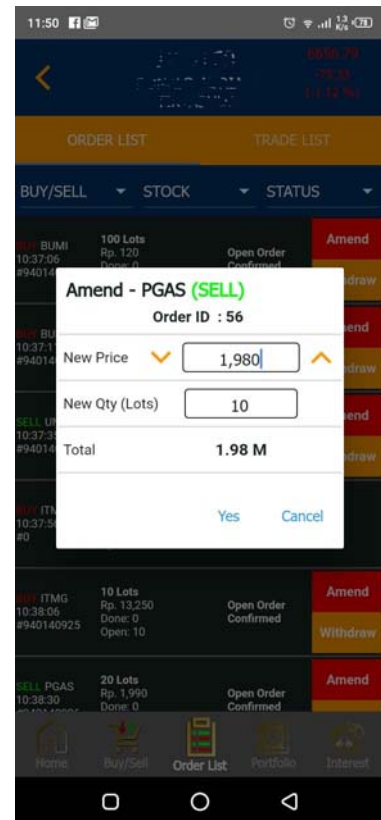
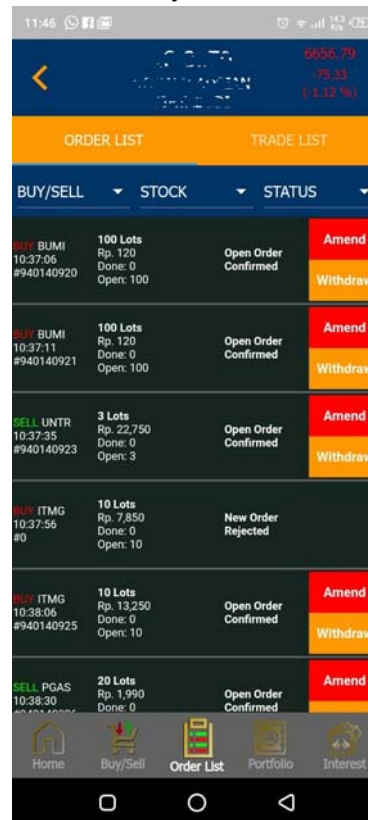

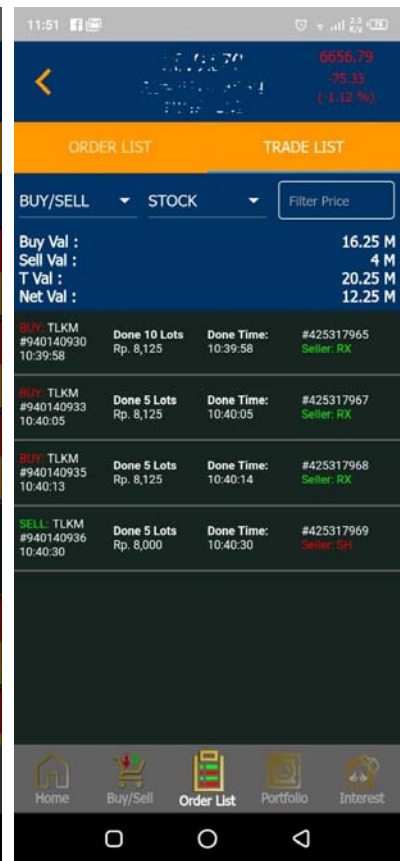
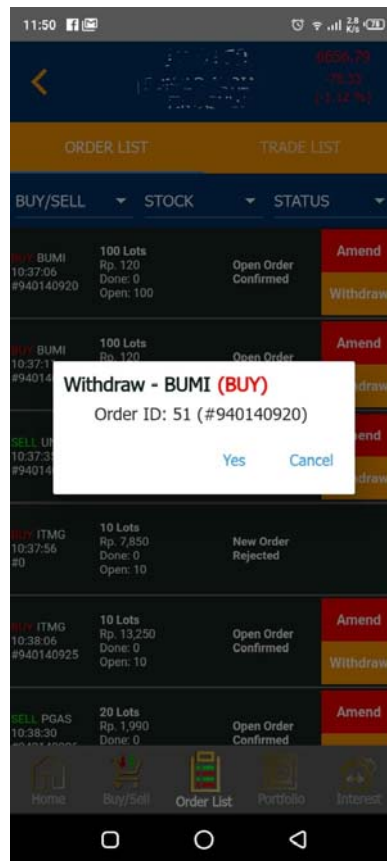

c. Portfolio

Berfungsi untuk melihat posisi uang dan saham dapat dilakukan dengan mengklik icon Portfolio pada menu utama seperti gambar disamping, dan akan tampil seperti gambar berikut.

Stock	Avg Price	Last Price	Unrealized
Lot	Avg Value	Market Value	P/L
UNTR	23,283	22,750	-2.29 %
4	8.89 M	8.69 M	-203.60%
BUMI	0	120	0 %
0	0	0	0
MICE	359	470	30.92 %
520	18.67 M	24.44 M	5.77 M
PNBN	1,190	1,120	-5.88 %
0	5,950	5,600	-350
PTRO	1,424	1,185	-16.78 %
221	31.47 M	26.19 M	-5.28 M
BBNI	5,625	15,700	179.11 %
5	2.81 M	7.85 M	5.04 M
BLTA	13	196	1,407.69 %
1,000	1.30 M	19.60 M	18.30 M
Total:	192.57 M	363.02 M	170.45 M



3. Menu informasi dari pihak ketiga terdiri dari:
 - a. **Daily Research** berisikan laporan yang dibuat oleh team research PT. Artha Sekuritas Indonesia secara harian.
 - b. **News** berisikan berita yang bersumber dari beberapa sumber berita terpilih.
 - c. **E-IPO** berisikan daftar perusahaan perusahaan yang akan IPO.



Electronic Indonesia Public
Offering
UNDER DEVELOPMENT

1

Register

2

Check IPO

3

Place Order

4

Allotment

